ALLEGATO ALLA DELIBERAZIONE DEL COMMISSARIO STRAORDINARIO N° 556 DEL 27.4.1994

IL COMMISSARIO STRAORDINARIO
F.TO SODANO

IL SEGRETARIO GENERALE
F.TO PESANI

SERVIZIO URBANISTICO
N° 936

DATA

ALLEGATO

COMUNE DI ORTONA
MEDAGLIA D'ORO AL VALORE CIVILE
PROVINCIA DI CHIETI

COMMITTENTE
COMUNE DI ORTONA

COMUNE DI ORTONA
UFFICIO TECNICO

La presente copia, composta di n. 1 fogli, è conforme all'originale autentico presso questo Comune.
Ortona li 10 MAG. 1994

TAV. 6 B

VARIANTE AL P.R.G.

CON RECEPIMENTO DEL PIANO REGIONALE PAESISTICO

ZONIZZAZIONE E SCHEMA PLANIMETRICO DI TORRE MUCCHIA - SAN MARCO, MADONNA DELLE VASCHE

SCALA 1:2.000

POINT LINE
MODELLI TRIDIMENSIONALI
MODELLI-CAD
STUDIO TECNICO

ARCH. LUIGI CARINCI
CORSO GARIBALDI, 36
ORTONA - TEL. 9063265

LEGENDA DELLE AREE RELATIVE AL RECEPIMENTO DEL PIANO REGIONALE PAESISTICO
ZONE COMPRESE TRA LA FASCIA LITORANEA E L'ASSE AUTOSTRADALE

- A_1 CONSERVAZIONE INTEGRALE
- A_2 CONSERVAZIONE PARZIALE
- A_3 CONSERVAZIONE PARZIALE
- B_1 TRASFORMABILITA' MINATA
- B_2 TRASFORMABILITA' MINATA
- C_2 TRASFORMAZIONE CONDIZIONATA
- D TRASFORMAZIONE A REGIME ORDINARIO

(art. 48 : AREE DI PARTICOLARE COMPLESSITA' E PIANI DI SETTORE.)

- AREA - ALBERGHIERA
- AREE DI COMPLETAMENTO
- AREE DI NUOVA ESPANSIONE
- AREE PER I SERVIZI
- AREE PER SERVIZI PRIVATI
- VERDE PUBBLICO
- SERVIZI ALBERGHIERI
- INGOMBRO DEGLI EDIFICI
- DENOMINAZIONE DELLE AREE
- PARCHEGGI
- RIFERIMENTO PER IL REPERIMENTO DEGLI STANDARDS
- S_B —VEDI NORMA—
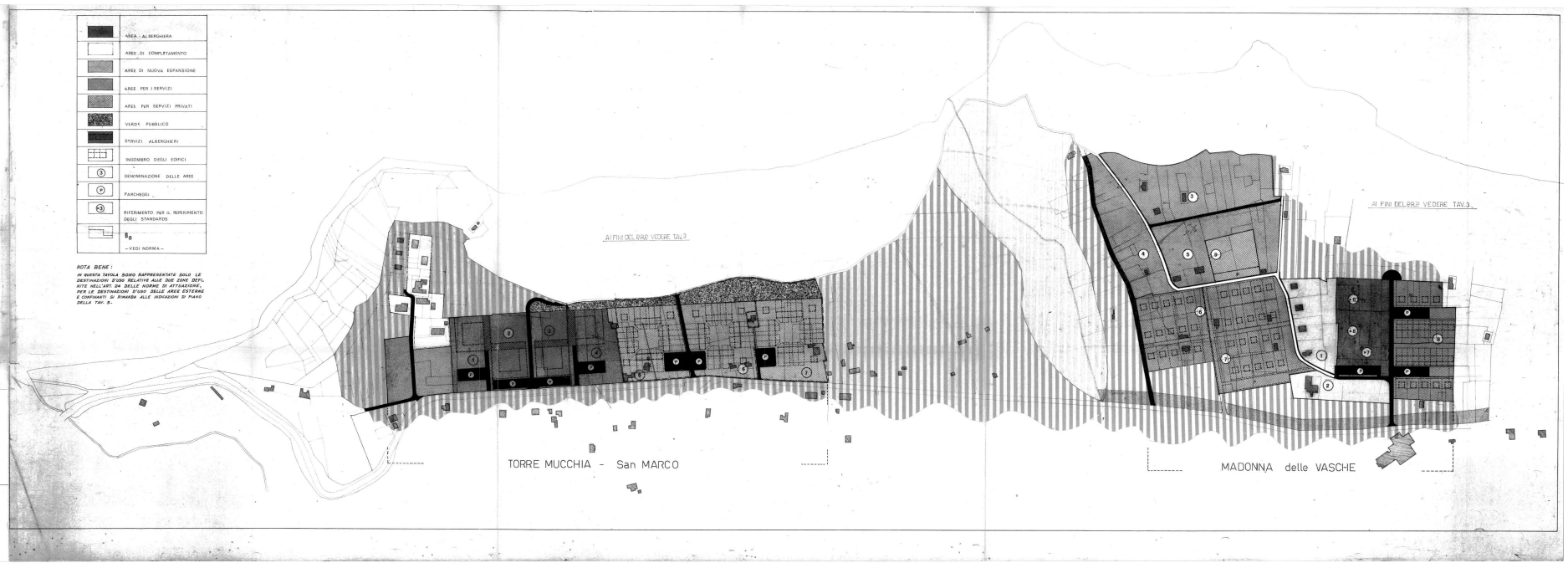
NOTA BENE:
IN QUESTA TAVOLA SONO RAPPRESENTATE SOLO LE DESTINAZIONI D'USO RELATIVE ALLE DUE ZONE DEFINITE NELL'ART. 24 DELLE NORME DI ATTUAZIONE. PER LE DESTINAZIONI D'USO DELLE AREE ESTERNE E CONFINANTI SI RIMANDA ALLE INDICAZIONI DI PIANO DELLA TAV. 5.